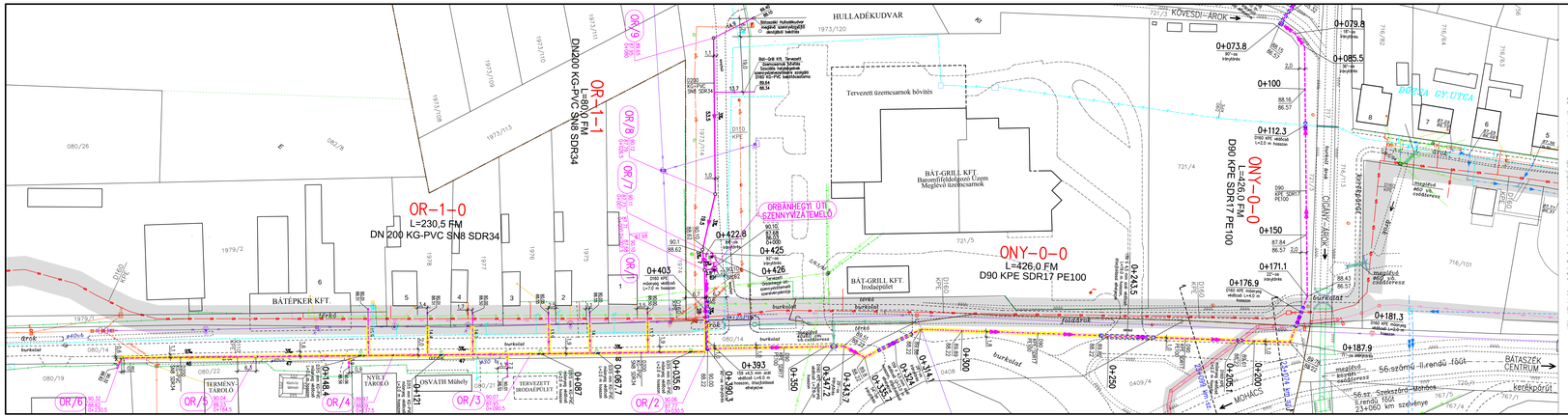

MEGJEGYZÉS:

- A terven szereplő magassági adatok BALTI alapszintre vonatkoznak!

- A dokumentációhoz nyújtatkos közműfeltárás és műszeres (földalatti) közműbemérés nem készült! A terven feltüntetett meglévő közművek helye az üzemeltetők adatszolgáltatása alapján lett felvéve, többségében az üzemeltetők által megadott alapértékjek transzformálásával, mely alapértékjek a valós állapottól eltérések lehetnek. A meglévő közművek mélységbeli feltüntetése (az átlagos fektetési mélységben) csak tájékoztató jellegű. Kivitelezéskor minden rákötésnél illetve keresztezésnél előzetes nyíltárkos közműfeltárást kell végezni!

- A kivitelezés megkezdése előtt kutatógödörrel, szakfelügyelet mellett kell feltárni az egyes közművek pontos helyét. A feltárt közművek tényleges helyzetének ismeretében a tervezett szennyvízcsatornák és szennyvíz nyomóvezetékek nyomvonalának esetleges módosítása válhat szükségessé.

- Kivitelezéskor a közműtulajdonosok előírásait, valamint a közműkeresztezésekre vonatkozó szabványokat, műszaki előírásokat szigorúan be kell tartani!

- A közművezetékek közelében gépi földmunkát végezni tilos, ezen helyeken csak kézi földmunka végezhető, fokozott figyelemmel és óvatossággal!

- A keresztezett, megközelített közművezetékeket a vonatkozó szakági előírások, szabványok, valamint a kézmű-közmetletési biztosítási szabályok foglalnak szerint be kell védeni, illetve ki kell váltani. A kiváltásokat csak az érintett közműtulajdonosok végezhetik!

JELMAGYARÁZAT

M 1:500

Tervezett létesítmény

Meglévő közmű

Egyéb

Tervezett gravitációs szennyvízcsatorna ütemtervszámai	Meglévő vízvezeték
Tervezett szennyvíz nyomóvezeték	Meglévő magyarországi gázvezeték gáz feldunsorba illatosított
Tervezett szennyvíz házbekötés ütemtervszámai	Meglévő szennyvízcsatorna ütemtervszámai
Tervezett vízlépcső	Meglévő szennyvíz nyomóvezeték
Oszlop	Meglévő kisfeszültségű villamos hálózat
Meglévő fitlakok	Meglévő magyar villamos hálózat
Meglévő csapadékvíz árokrendszer	Meglévő telefon vezeték fitlakkal gép feldunsorba illatosítva
Belterület határa	Meglévő telefon vezeték fitlakkal
	Meglévő kisfeszültségű villamos hálózat
	Tervezett szennyvíz nyomóvezeték vízjogsági szervezet

Építési:

BÁTASZÉK VÁROS ÖNKORMÁNYZATA
H-7140 Bátaszék, Szabadság u. 4 Tel.: 06-74/511-505, Fax: 06-74/511-505
e-mail: hivatal@bataszek.hu, web: www.bataszek.hu

Tervező:

GEMENC BAU TOLNA KFT.
H-7100 Szekszárd, Tündér u. 7. Tel.: 06-74/415-100, Fax: 06-74/311-281.
e-mail: info@gemenc-bau.hu, web: www.gemenc-bau.hu

BÁTASZÉK SZENNYVÍZTELEP FEJLESZTÉSE, BÁTASZÉK, BÁTA SZENNYVÍZCSATORNÁZÁS BEFEJEZÉSE
KEHOP-2.2.1-15-2015-00021

Felelős tervező: Ing. Haraszthó Sándor V/2-717-0604	Tervezői jogosultság szintje: Ivóvíz- és szennyvízvezeték szakágban korlátozott	Tervszám: 424-10-17/B
Ellenőr: Ing. Haraszthó Sándor V/2-717-0604	Tárgy: **Bátaszék város szennyvízcsatornázása befejező ütem vízjogi létesítési engedélyezési és kiviteli terv**	Méretarány: 1 : 500
Szakértő: Fischer József	Rajzszám: **Bátaszék, Orbánhegyi út szennyvízelvezetésének helyszínrajza I.**	Dátum: 2017 augusztus hó
		Rajzszám: **BSZ - 3.1**

certop ISO 9001
GEMENC BAU TOLNA • ÉPÍTŐIPARI ÉS SZOLGÁLTATÓ KFT.
H-7100 Szekszárd, Tündér u.7. • Telefon: 74/415-100 • Fax: 74/311-281
Internet: www.gemenc-bau.hu • E-mail: info@gemenc-bau.hu
Lindab regenerő rendszerek

Ez a terv 1999. évi LXXVI. törvény alapján jogvédelem alatt áll !