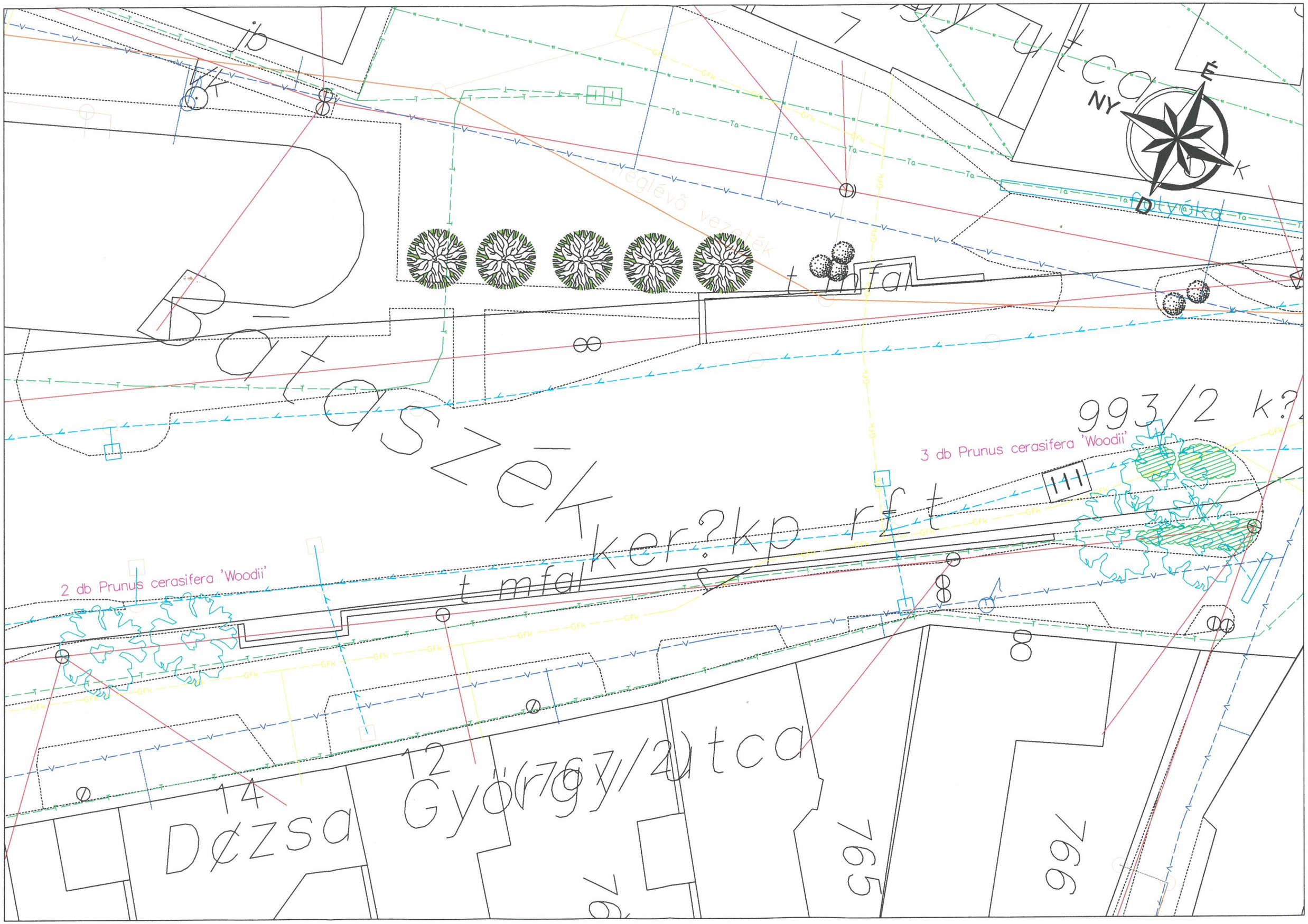

NY
É
K
D
Bátaszék
Dózsa György utca
t mfal
ker?kp rft
993/2 k?
3 db Prunus cerasifera 'Woodii'
2 db Prunus cerasifera 'Woodii'
14
12
765
766

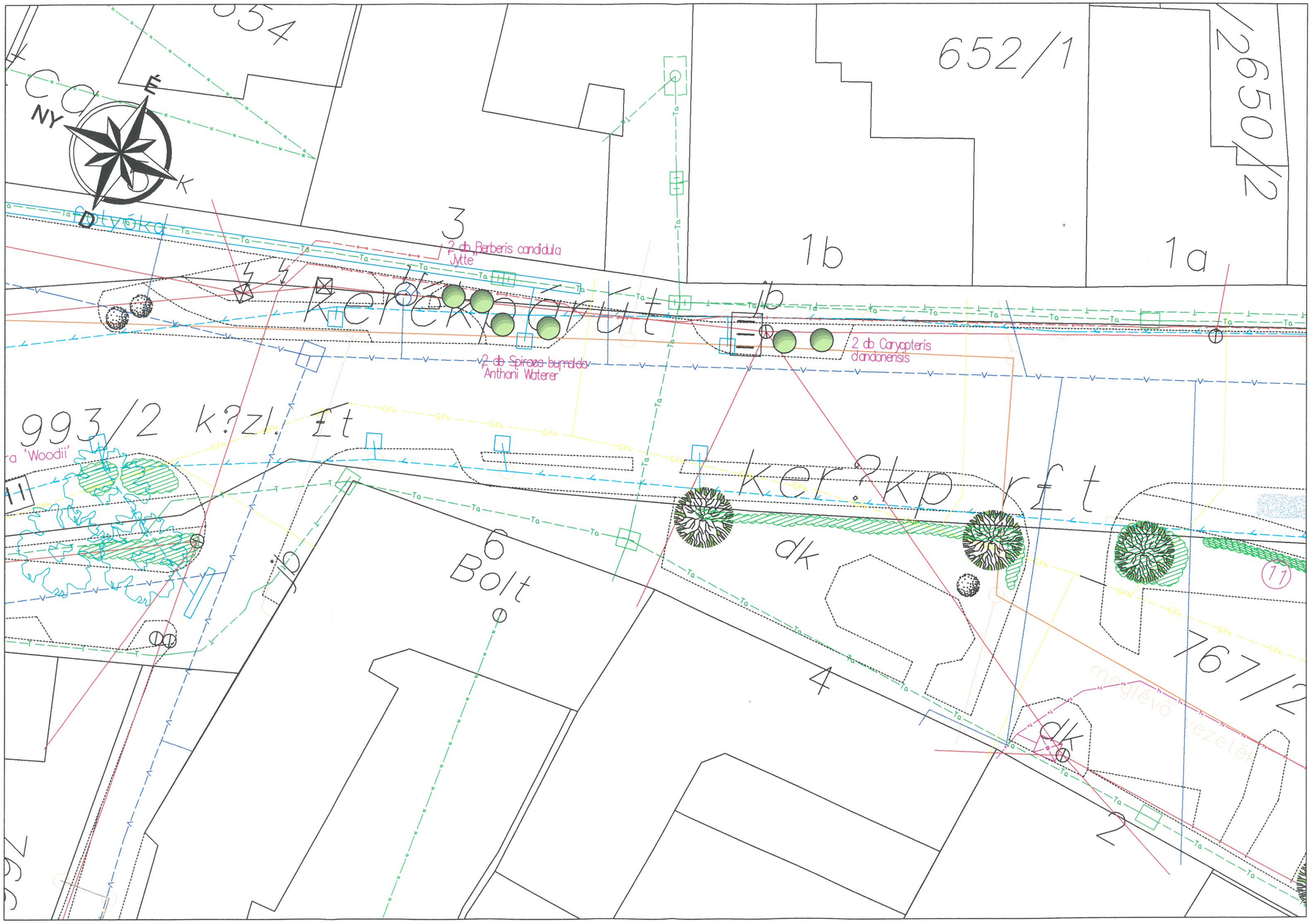

652/1
650/2
1b
1a
3
2 db Berberis candidula
Jytte
2 db Spiraea bumalda
Anthoni Waterer
2 db Caryopteris
clandonensis
993/2 k?zl. £t
ker?kp r£t
6
Bolt
dk
4
767/2
dk
2
11
NY
É
K
D

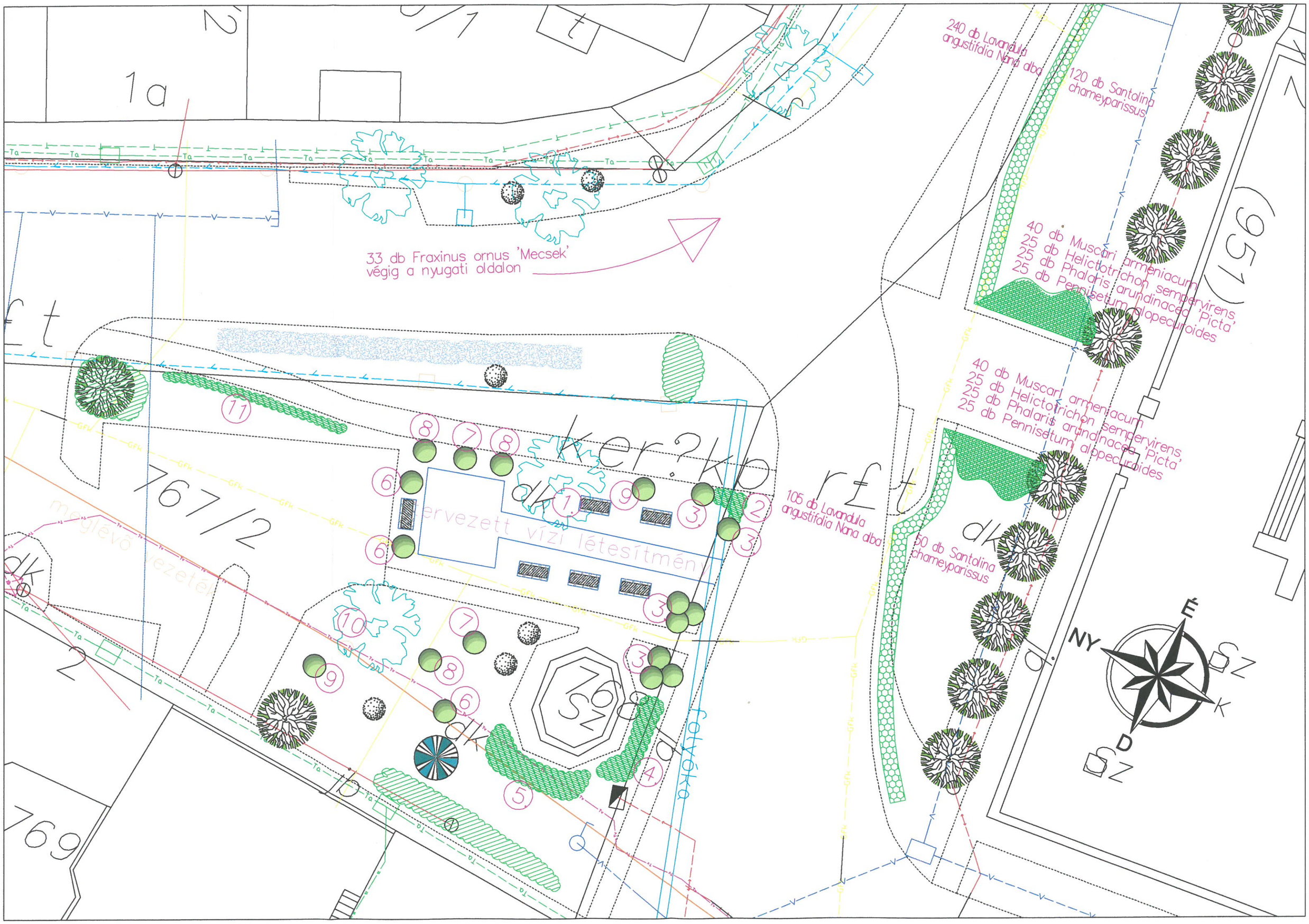

1a
33 db Fraxinus ornus 'Mecsek'
végig a nyugati oldalon
240 db Lavandula
angustifolia Nana alba
120 db Santolina
chameyparissus
40 db Muscari armeniacum
25 db Helictotrichon sempervirens
25 db Phalaris arundinacea 'Picta'
25 db Pennisetum alopecuroides
40 db Muscari armeniacum
25 db Helictotrichon sempervirens
25 db Phalaris arundinacea 'Picta'
25 db Pennisetum alopecuroides
105 db Lavandula
angustifolia Nana alba
50 db Santolina
chameyparissus
767/2
769
ker?kp
rft
dk
dl
folyóka
NY
É
K
D

16 db Berberis thunbergii 'Atropurpurea Nana'

1 db Caryopteris clandonensis

32 db Symphoricarpos x chenaultii

1 db Berberis candidula Jutte

1 db Spiraea bumalda Anthonii Waterer

1 db Berberis candidula Jutte

6 db Symphoricarpos x chenaultii

25 db Spiraea bumalda Anthonii Waterer

80 db Muscari armeniacum

55 db Helictotrichon sempervirens

35 db Phalaris arundinacea 'Picta'

35 db Pennisetum alopecuroides

1 db Cercis canadensis 'Red Force'

2 db Spiraea bumalda Anthonii Waterer

240 db Lavandula angustifolia Nana alba

120 db Santolina chameyparissus

40 db Muscari armeniacum

É

NY

K

D

TSZ Iroda

folyóka

Szabó Sz?llőtkezet

Város

1

2

3

5

6

1052/1

1052/2

1052/3

1052/4

1052/5

1052/6

1052/7

1052/8

1052/9

1052/10

1052/11

1052/12

1052/13

1052/14

1052/15

1052/16

1052/17

1052/18

1052/19

1052/20

1052/21

1052/22

1052/23

1052/24

1052/25

1052/26

1052/27

1052/28

1052/29

1052/30

1052/31

1052/32

1052/33

1052/34

1052/35

1052/36

1052/37

1052/38

1052/39

1052/40

1052/41

1052/42

1052/43

1052/44

1052/45

1052/46

1052/47

1052/48

1052/49

1052/50

1052/51

1052/52

1052/53

1052/54

1052/55

1052/56

1052/57

1052/58

1052/59

1052/60

1052/61

1052/62

1052/63

1052/64

1052/65

1052/66

1052/67

1052/68

1052/69

1052/70

1052/71

1052/72

1052/73

1052/74

1052/75

1052/76

1052/77

1052/78

1052/79

1052/80

1052/81

1052/82

1052/83

1052/84

1052/85

1052/86

1052/87

1052/88

1052/89

1052/90

1052/91

1052/92

1052/93

1052/94

1052/95

1052/96

1052/97

1052/98

1052/99

1052/100

1052/101

1052/102

1052/103

1052/104

1052/105

1052/106

1052/107

1052/108

1052/109

1052/110

1052/111

1052/112

1052/113

1052/114

1052/115

1052/116

1052/117

1052/118

1052/119

1052/120

1052/121

1052/122

1052/123

1052/124

1052/125

1052/126

1052/127

1052/128

1052/129

1052/130

1052/131

1052/132

1052/133

1052/134

1052/135

1052/136

1052/137

1052/138

1052/139

1052/140

1052/141

1052/142

1052/143

1052/144

1052/145

1052/146

1052/147

1052/148

1052/149

1052/150

1052/151

1052/152

1052/153

1052/154

1052/155

1052/156

1052/157

1052/158

1052/159

1052/160

1052/161

1052/162

1052/163

1052/164

1052/165

1052/166

1052/167

1052/168

1052/169

1052/170

1052/171

1052/172

1052/173

1052/174

1052/175

1052/176

1052/177

1052/178

1052/179

1052/180

1052/181

1052/182

1052/183

1052/184

1052/185

1052/186

1052/187

1052/188

1052/189

1052/190

1052/191

1052/192

1052/193

1052/194

1052/195

1052/196

1052/197

1052/198

1052/199

1052/200

1052/201

1052/202

1052/203

1052/204

1052/205

1052/206

1052/207

1052/208

1052/209

1052/210

1052/211

1052/212

1052/213

1052/214

1052/215

1052/216

1052/217

1052/218

1052/219

1052/220

1052/221

1052/222

1052/223

1052/224

1052/225

1052/226

1052/227

1052/228

1052/229

1052/230

1052/231

1052/232

1052/233

1052/234

1052/235

1052/236

1052/237

1052/238

1052/239

1052/240

1052/241

1052/242

1052/243

1052/244

1052/245

1052/246

1052/247

1052/248

1052/249

1052/250

1052/251

1052/252

1052/253

1052/254

1052/255

1052/256

1052/257

1052/258

1052/259

1052/260

1052/261

1052/262

1052/263

1052/264

1052/265

1052/266

1052/267

1052/268

1052/269

1052/270

1052/271

1052/272

1052/273

1052/274

1052/275

1052/276

1052/277

1052/278

1052/279

1052/280

1052/281

1052/282

1052/283

1052/284

1052/285

1052/286

1052/287

1052/288

1052/289

1052/290

1052/291

1052/292

1052/293

1052/294

1052/295

1052/296

1052/297

1052/298

1052/299

1052/300

1052/301

1052/302

1052/303

1052/304

1052/305

1052/306

1052/307

1052/308

1052/309

1052/310

1052/311

1052/312

1052/313

1052/314

1052/315

1052/316

1052/317

1052/318

1052/319

1052/320

1052/321

1052/322

1052/323

1052/324

1052/325

1052/326

1052/327

1052/328

1052/329

1052/330

1052/331

1052/332

1052/333

1052/334

1052/335

1052/336

1052/337

1052/338

1052/339

1052/340

1052/341

1052/342

1052/343

1052/344

1052/345

1052/346

1052/347

1052/348

1052/349

1052/350

1052/351

1052/352

1052/353

1052/354

1052/355

1052/356

1052/357

1052/358

1052/359

1052/360

1052/361

1052/362

1052/363

1052/364

1052/365

1052/366

1052/367

1052/368

1052/369

1052/370

1052/371

1052/372

1052/373

1052/374

1052/375

1052/376

1052/377

1052/378

1052/379

1052/380

1052/381

1052/382

1052/383

1052/384

1052/385

1052/386

1052/387

1052/388

1052/389

1052/390

1052/391

1052/392

1052/393

1052/394

1052/395

1052/396

1052/397

1052/398

1052/399

1052/400

1052/401

1052/402

1052/403

1052/404

1052/405

1052/406

1052/407

1052/408

1052/409

1052/410

1052/411

1052/412

1052/413

1052/414

1052/415

1052/416

1052/417

1052/418

1052/419

1052/420

1052/421

1052/422

1052/423

1052/424

1052/425

1052/426

1052/427

1052/428

1052/429

1052/430

1052/431

1052/432

1052/433

1052/434

1052/435

1052/436

1052/437

1052/438

1052/439

1052/440

1052/441

1052/442

1052/443

1052/444

1052/445

1052/446

1052/447

1052/448

1052/449

1052/450

1052/451

1052/452

1052/453

1052/454

1052/455

1052/456

1052/457

1052/458

1052/459

1052/460

1052/461

1052/462

1052/463

1052/464

1052/465

1052/466

1052/467

1052/468

1052/469

1052/470

1052/471

1052/472

1052/473

1052/474

1052/475

1052/476

1052/477

1052/478

1052/479

1052/480

1052/481

1052/482

1052/483

1052/484

1052/485

1052/486

1052/487

1052/488

1052/489

1052/490

1052/491

1052/492

1052/493

1052/494

1052/495

1052/496

1052/497

1052/498

1052/499

1052/500

1052/501

1052/502

1052/503

1052/504

1052/505

1052/506

1052/507

1052/508

1052/509

1052/510

1052/511

1052/512

1052/513

1052/514

1052/515

1052/516

1052/517

1052/518

1052/519

1052/520

1052/521

1052/522

1052/523

1052/524

1052/525

1052/526

1052/527

1052/528

1052/529

1052/530

1052/531

1052/532

1052/533

1052/534

1052/535

1052/536

1052/537

1052/538

1052/539

1052/540

1052/541

1052/542

1052/543

1052/544

1052/545

1052/546

1052/547

1052/548

1052/549

1052/550

1052/551

1052/552

1052/553

1052/554

1052/555

1052/556

1052/557

1052/558

1052/559

1052/560

1052/561

1052/562

1052/563

1052/564

1052/565

1052/566

1052/567

1052/568

1052/569

1052/570

1052/571

1052/572

1052/573

1052/574

1052/575

1052/576

1052/577

1052/578

1052/579

1052/580

1052/581

1052/582

1052/583

1052/584

1052/585

1052/586

1052/587

1052/588

1052/589

1052/590

1052/591

1052/592

1052/593

1052/594

1052/595

1052/596

1052/597

1052/598

1052/599

1052/600

1052/601

1052/602

1052/603

1052/604

1052/605

1052/606

1052/607

1052/608

1052/609

1052/610

1052/611

1052/612

1052/613

1052/614

1052/615

1052/616

1052/617

1052/618

1052/619

1052/620

1052/621

1052/622

1052/623

1052/624

1052/625

1052/626

1052/627

1052/628

1052/629

1052/630

1052/631

1052/632

1052/633

1052/634

1052/635

1052/636

1052/637

1052/638

1052/639

1052/640

1052/641

1052/642

1052/643

1052/644

1052/645

1052/646

1052/647

1052/648

1052/649

1052/650

1052/651

1052/652

1052/653

1052/654

1052/655

1052/656

1052/657

1052/658

1052/659

1052/660

1052/661

1052/662

1052/663

1052/664

1052/665

1052/666

1052/667

1052/668

1052/669

1052/670

1052/671

1052/672

1052/673

1052/674

1052/675

1052/676

1052/677

1052/678

1052/679

1052/680

1052/681

1052/682

1052/683

1052/684

1052/685

1052/686

1052/687

1052/688

1052/689

1052/690

1052/691

1052/692

1052/693

1052/694

1052/695

1052/696

1052/697

1052/698

1052/699

1052/700

1052/701

1052/702

1052/703

1052/704

1052/705

1052/706

1052/707

1052/708

1052/709

1052/710

1052/711

1052/712

1052/713

1052/714

1052/715

1052/716

1052/717

1052/718

1052/719

1052/720

1052/721

1052/722

1052/723

1052/724

1052/725

1052/726

1052/727

1052/728

1052/729

1052/730

1052/731

1052/732

1052/733

1052/734

1052/735

1052/736

1052/737

1052/738

1052/739

1052/740

1052/741

1052/742

1052/743

1052/744

1052/745

1052/746

1052/747

1052/748

1052/749

1052/750

1052/751

1052/752

1052/753

1052/754

1052/755

1052/756

1052/757

1052/758

1052/759

1052/760

1052/761

1052/762

1052/763

1052/764

1052/765

1052/766

1052/767

1052/768

1052/769

1052/770

1052/771

1052/772

1052/773

1052/774

1052/775

1052/776

1052/777

1052/778

1052/779

1052/780

1052/781

1052/782

1052/783

1052/784

1052/785

1052/786

1052/787

1052/788

1052/789

1052/790

1052/791

1052/792

1052/793

1052/794

1052/795

1052/796

1052/797

1052/798

1052/799

1052/800

1052/801

1052/802

1052/803

1052/804

1052/805

1052/806

1052/807

1052/808

1052/809

1052/810

1052/811

1052/812

1052/813

1052/814

1052/815

1052/816

1052/817

1052/818

1052/819

1052/820

1052/821

1052/822

1052/823

1052/824

1052/825

1052/826

1052/827

1052/828

1052/829

1052/830

1052/831

1052/832

1052/833

1052/834

1052/835

1052/836

1052/837

1052/838

1052/839

1052/840

1052/841

1052/842

1052/843

1052/844

1052/845

1052/846

1052/847

1052/848

1052/849

1052/850

1052/851

1052/852

1052/853

1052/854

1052/855

1052/856

1052/857

1052/858

1052/859

1052/860

1052/861

1052/862

1052/863

1052/864

1052/865

1052/866

1052/867

1052/868

1052/869

1052/870

1052/871

1052/872

1052/873

1052/874

1052/875

1052/876

1052/877

1052/878

1052/879

1052/880

1052/881

1052/882

1052/883

1052/884

1052/885

1052/886

1052/887

1052/888

1052/889

1052/890

1052/891

1052/892

1052/893

1052/894

1052/895

1052/896

1052/897

1052/898

1052/899

1052/900

1052/901

1052/902

1052/903

1052/904

1052/905

1052/906

1052/907

1052/908

1052/909

1052/910

1052/911

1052/912

1052/913

1052/914

1052/915

1052/916

1052/917

1052/918

1052/919

1052/920

1052/921

1052/922

1052/923

1052/924

1052/925

1052/926

1052/927

1052/928

1052/929

1052/930

1052/931

1052/932

1052/933

1052/934

1052/935

1052/936

1052/937

1052/938

1052/939

1052/940

1052/941

1052/942

1052/943

1052/944

1052/945

1052/946

1052/947

1052/948

1052/949

1052/950

1052/951

1052/952

1052/953

1052/954

1052/955

1052/956

1052/957

1052/958

1052/959

1052/960

1052/961

1052/962

1052/963

1052/964

1052/965

1052/966

1052/967

1052/968

1052/969

1052/970

1052/971

1052/972

1052/973

1052/974

1052/975

1052/976

1052/977

1052/978

1052/979

1052/980

1052/981

1052/982

1052/983

1052/984

1052/985

1052/986

1052/987

1052/988

1052/989

1052/990

1052/991

1052/992

1052/993

1052/994

1052/995

1052/996

1052/997

1052/998

1052/999

1052/1000

Budapest

Bolt

4

6

8

10

12

967

966

965

964

16 db Tilia tomentosa 'Szeleste' vegig a keleti oldalon

20–20 db Spiraea burmalda 'Anthoni Waterer' és Lonicera nitida 'Elegant'

15–15 db Spiraea burmalda 'Anthoni Waterer' és Lonicera nitida 'Elegant'

16 db Berberis thunbergii 'Atropurpurea Nana'

1 db Magnolia x soulangeana

1 db Aesculus hippocastanum

1 db Aesculus x carnea

16 db Prunus laurocerasus 'Schipkaensis'

1 db Aesculus hippocastanum

91

1

alános iskola

9

Napköziotthon

É

D

NY

24
Bolt
22
20
18
16
12
ib
ker. kp. rt.
991
J
Ta
GFk
1 db Berberis candidula Jytte
1 db Carpinus betulus 'Fastigiata'
1 db Carpinus betulus 'Fastigiata'
1 db Spiraea bumalda 'Anthony Waterer'
1 db Spiraea bumalda 'Anthony Waterer'
meglévő vezeték
9
17
15
Gyógyszert r
593/2
Budai út (2)
11
Általán
É
D
NY
K

É
D
NY
976
Bolt
30
Bolt
28
Bolt
26
24
990
jb
Ta
GFk
14 db Berberis thunbergii Atropurpurea Nana
10 db Berberis thunbergii Atropurpurea Nana
8 db Symphoricarpos chenaultii
6 db Symphoricarpos chenaultii
14 db Berberis thunbergii Atropurpurea Nana
2 db Caryopteris clandonensis
1 db Spiraea bumalda Anthoni Waterer
1 db Spiraea bumalda Anthoni Waterer
16 db Symphoricarpos chenaultii
16 db Symphoricarpos chenaultii
3 db Caryopteris clandonensis
1 db Spiraea bumalda Anthoni Waterer
1 db Caryopteris clandonensis
1 db Caryopteris clandonensis
meglévő vezeték
991
kt.
25
Bolt
23
?tterem
21
19
27
897/2

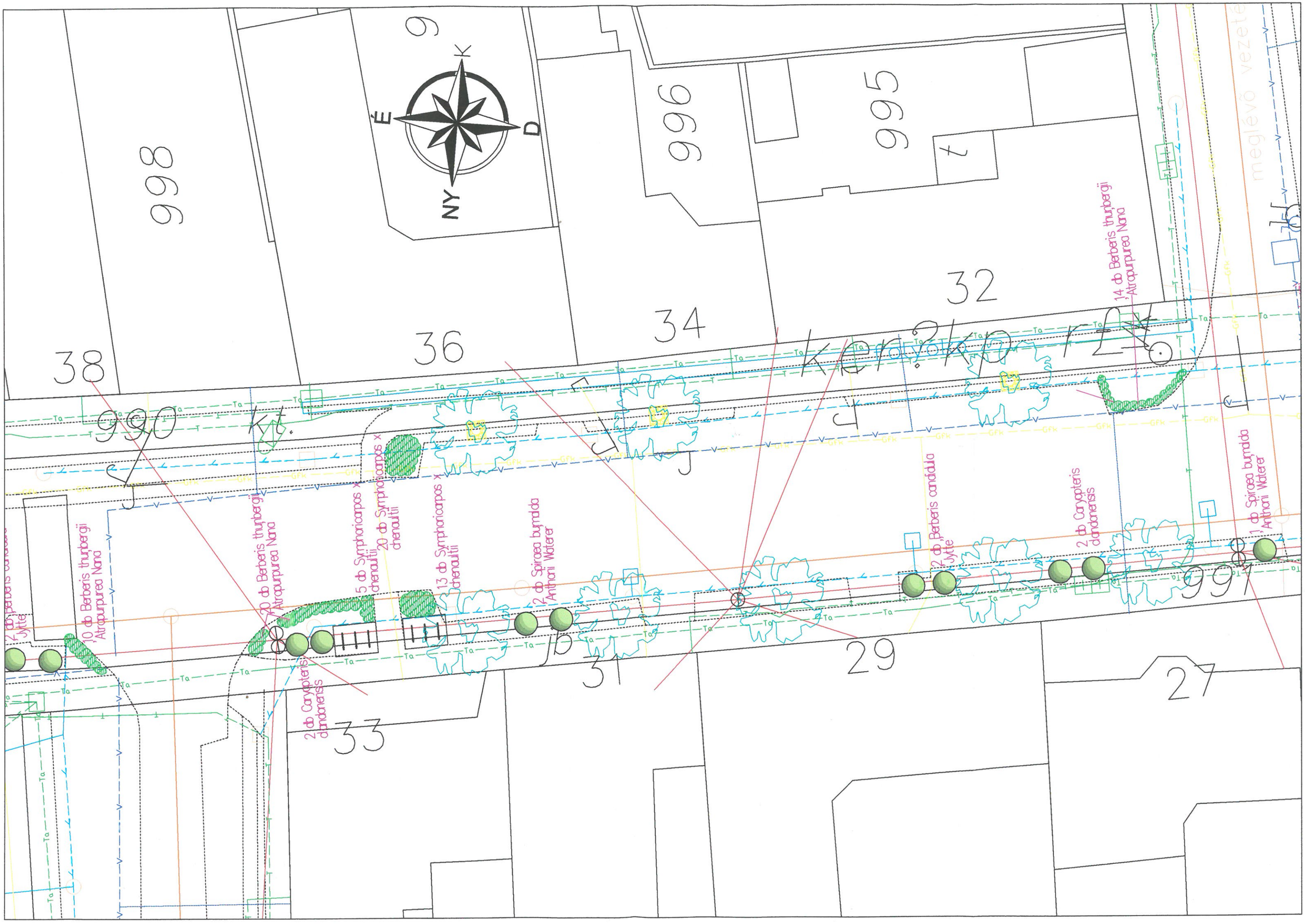
6
998
996
995
32
34
36
38
990
Kt.
Ta
T
GFk
V
14 db Berberis thunbergii 'Atropurpurea Nana'
2 db Berberis candidula
2 db Carpinus betulus 'Fastigiata'
1 db Spiraea bumalda 'Anthoni Waterer'
meglévő vezeték
20 db Berberis thunbergii 'Atropurpurea Nana'
5 db Symphoricarpos chenaultii
20 db Symphoricarpos chenaultii
13 db Symphoricarpos chenaultii
2 db Spiraea bumalda 'Anthoni Waterer'
2 db Berberis candidula 'Jytte'
2 db Carpinus betulus 'Fastigiata'
997
31
29
27
33
8
NY
É
D

É
D
NY
44–46
42
40
999
meglévő vezeték
1 db Carpinus dba 'Sibirica'
2 db Carpinus stolonifera 'Flaviramea'
1 db Carpinus dba 'Sibirica' variegata
2 db Berberis candidula
Ta
1 kt.
41
39

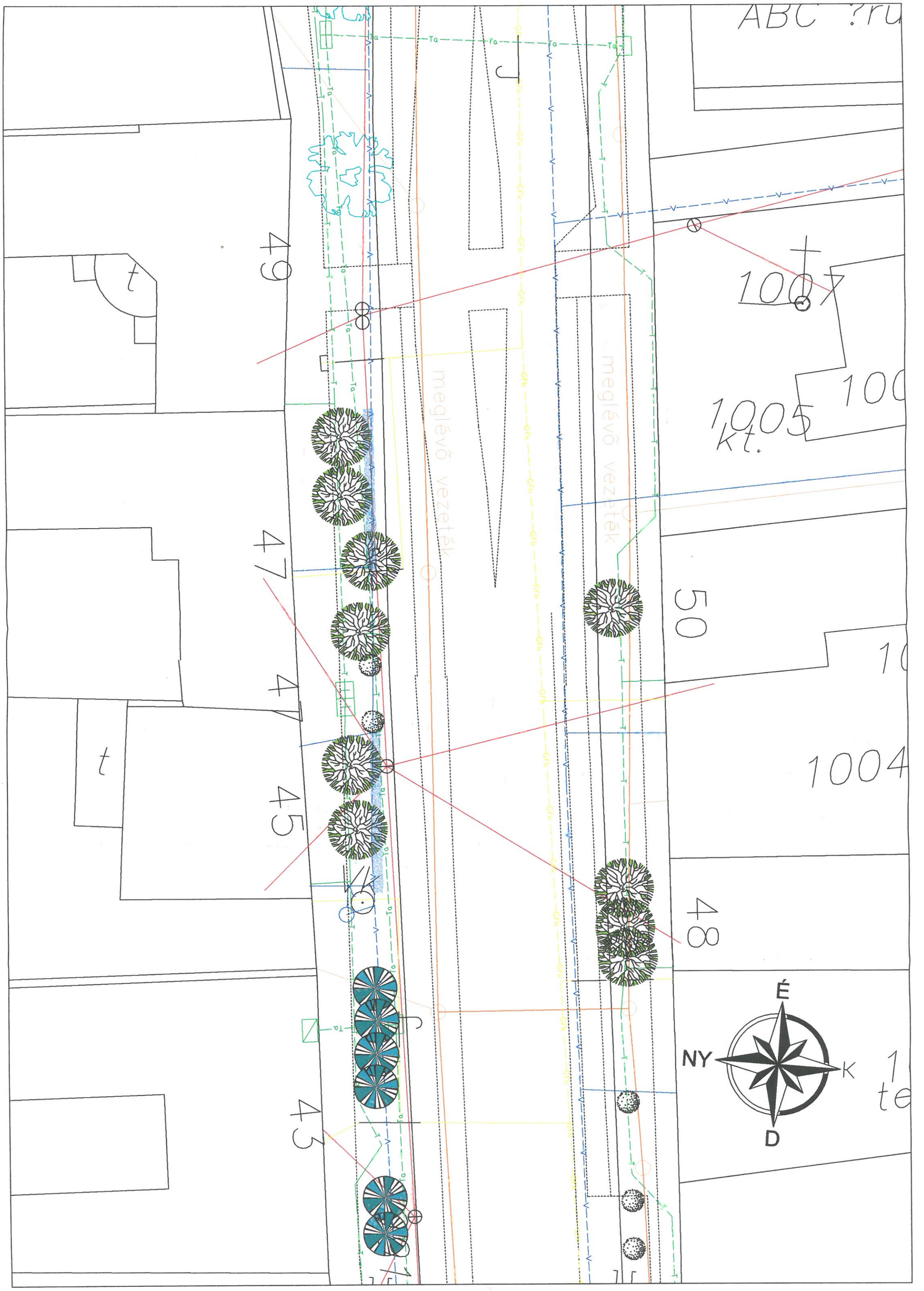

ABC ?ru
49
47
47
45
43
50
48
1007
1005
kt.
1004
meglévő vezeték
meglévő vezeték
É
NY
K
D

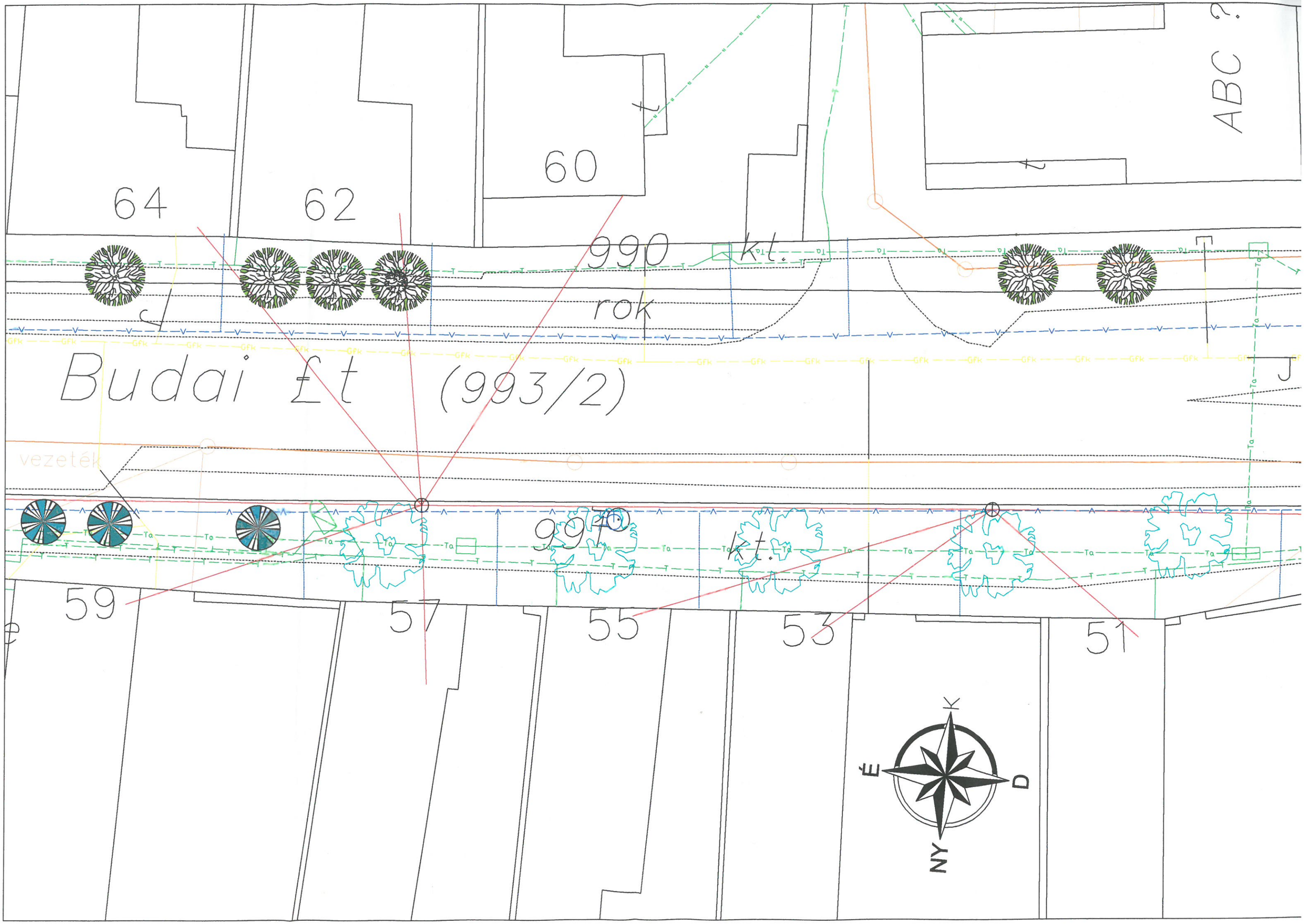

64
62
60
ABC ?
990
kt.
rok
Budai £t (993/2)
vezeték
991
kt.
59
57
55
53
51
K
É
D
NY

72

70

68

1022

66

64

meglévő vezeték

meglévő vezeték

65

63

61

59

559

É

D

NY

JELMAGYARÁZAT

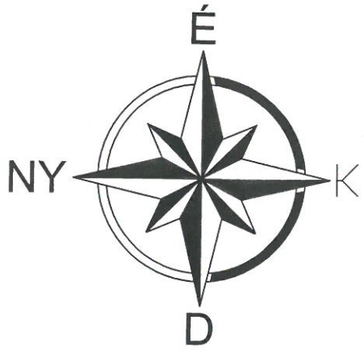

MEGLÉVŐ MEGMARADÓ LOMBHULLATÓ FA

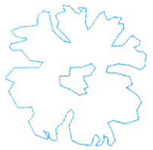

TERVEZETT LOMBHULLATÓ FA

MEGLÉVŐ MEGMARADÓ CSERJE

TERVEZETT SZOLITER CSERJE

MEGLÉVŐ NYÍROTT SÖVÉNY

MEGLÉVŐ ÖRÖKZÖLD

MEGLÉVŐ MEGMARADÓ CSERJECSOPORT

TERVEZETT CSERJECSOPORT

MEGTERVEZETT RÓZSAÁGYÁS

TERVEZETT DÍSZFÜVES VIRÁGÁGYÁS

MEGLÉVŐ PAD

TERVEZETT PAD

MEGLÉVŐ KERÉKPÁRTÁROLÓ

TERVEZETT FAVÉDŐRÁCS

Az átadott dokumentáció tervezői, szerzői jog védelme alatt áll.
A dokumentáció egészének, egyes részeinek újrafelhasználása
csak a tervező írásos hozzájárulásával történhet.

BÁTASZÉK, BUDAI NAGY A. U. FÁSÍTÁSI TERVE

I. SZAKASZ: MALOM U. - BEZERÉDJ U. KÖZÖTT

II. SZAKASZ: BEZERÉDJ U. - KÖVESDI U. KÖZÖTT

KERTÉPÍTÉSZETI VÁZLATTERV
TERVDOKUMENTÁCIÓ
KERTÉPÍTÉSZETI TERV

Tervezőiroda:
EUROBER 2006 Bt.
7140 Bátaszék, Kolozsvári u. 11/a.
Tel.: 06-30/4749933
Fax.: 06-74/492-419
schandrea@freemail.hu

Vezető tervező:
Tóth Patrícia
kertészmérnök,
okleveles tájépítész,
kertépítész vezető tervező
K 190389

Tervező:
Aradiné Schuszter Andrea

Építtető:
BÁTASZÉKI KÖZÖS ÖNKORMÁNYZATI HIVATAL
7140 Bátaszék,
Szabadság u. 4.

Munkaszám:
4978-7/2016

Rajzszám:
T - 0 1

Dátum:
2016.12.05.

Méretarány:
M=1:200