BÁTASZÉK
TELEPÜLÉSRENDEZÉSI ESZKÖZEINEK FELÜLVIZSGÁLATA

VÉLEMÉNYEZÉSI SZAKASZ

5. MELLÉKLET

Bátaszék Város Önkormányzata Képviselő-testületének
..... önkormányzati rendeletéhez

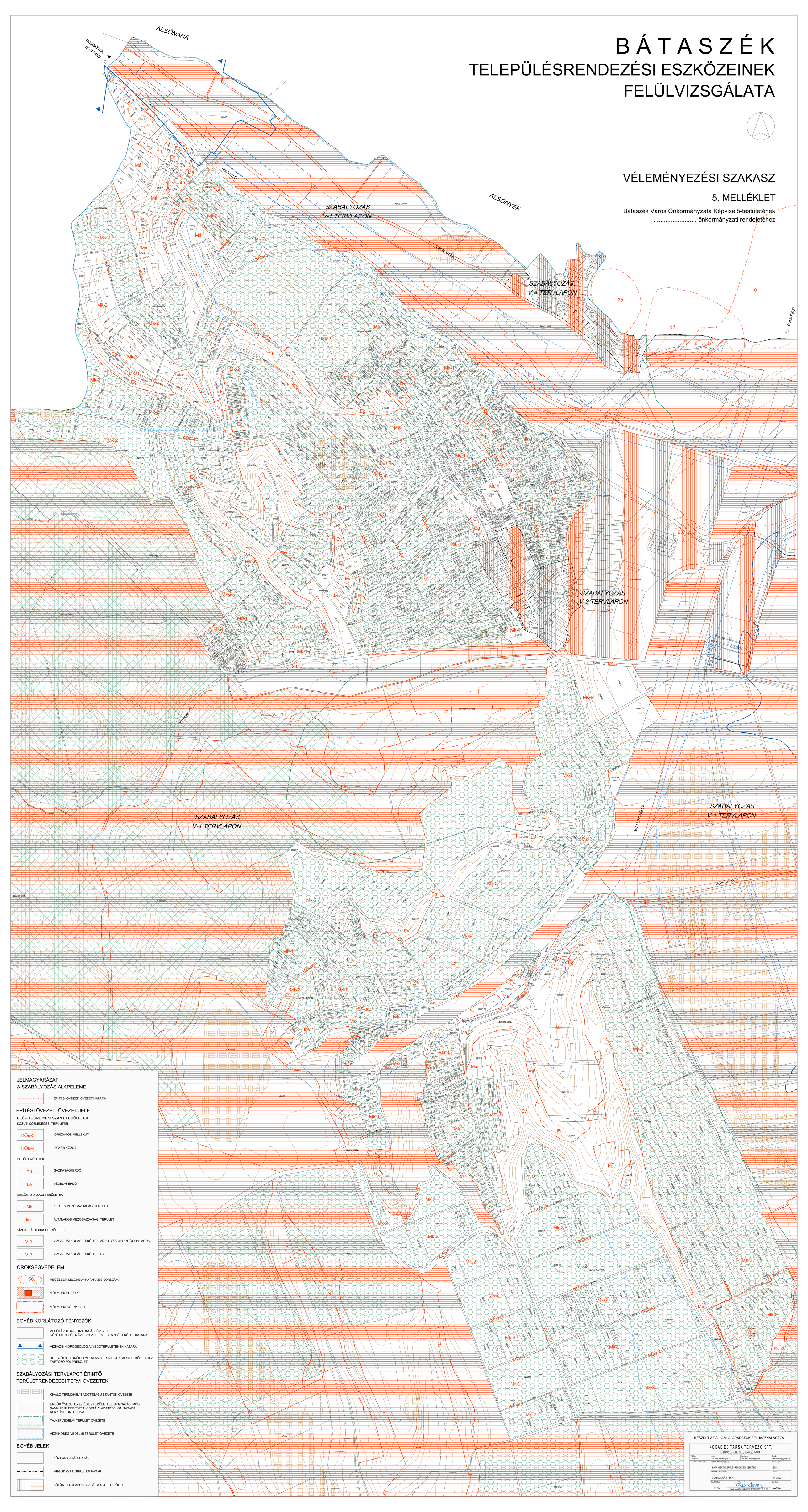

JELMAGYARÁZAT
A SZABÁLYOZÁS ALAPELEMEI

ÉPÍTÉSI ÖVEZET, ÖVEZET HATÁRA

ÉPÍTÉSI ÖVEZET, ÖVEZET JELE

BEÉPÍTÉSRE NEM SZÁNT TERÜLETEK
KÖZÜTI HÁZELKEDÉSI TERÜLETEK

- KÖu-3 — ORSZÁGOS MELLÉKÚT
- KÖu-4 — EGYÉB KÖZÚT

ERDŐTERÜLETEK

- Eg — GAZDASÁGI ERDŐ
- Ev — VÉDELMI ERDŐ

MEZŐGAZDASÁGI TERÜLETEK

- Mk — KERTES MEZŐGAZDASÁGI TERÜLET
- Má — ÁLTALÁNOS MEZŐGAZDASÁGI TERÜLET

VÍZGAZDÁLKODÁSI TERÜLETEK

- V-1 — VÍZGAZDÁLKODÁSI TERÜLET - VÍZFOLYÁS, JELENTŐSEBB ÁROK
- V-3 — VÍZGAZDÁLKODÁSI TERÜLET - TÓ

ÖRÖKSÉGVÉDELEM

- 50 — RÉGÉSZETI LELŐHELY HATÁRA ÉS SORSZÁMA
- MŰEMLÉK ÉS TELKE
- MŰEMLÉKI KÖRNYEZET

EGYÉB KORLÁTOZÓ TÉNYEZŐK

- VÉDŐTÁVOLSÁG, BIZTONSÁGI ÖVEZET KÖZÜTKEZELŐK, MÁV EGYEZTETÉST IGÉNYLŐ TERÜLET HATÁRA
- VÍZBÁZIS HIDROGEOLÓGIAI VÉDŐTERÜLETÉNEK HATÁRA
- BORSZŐLŐ TERMŐHELYI KATASZTER I.-II. OSZTÁLYÚ TERÜLETEIHEZ TARTOZÓ FÖLDRÉSZLET

SZABÁLYOZÁSI TERVLAPOT ÉRINTŐ TERÜLETRENDEZÉSI TERVI ÖVEZETEK

- KIVÁLÓ TERMŐHELYI ADOTTSÁGÚ SZÁNTÓK ÖVEZETE
- ERDŐK ÖVEZETE - Eg ÉS Ev TERÜLETFELHASZNÁLÁSI MÓD Baltiéki P-JH ERDÉSZETI OSZTÁLY ADATSZOLGÁLTATÁSA ALAPJÁN PONTOSÍTVA
- TÁJKÉPVÉDELMI TERÜLET ÖVEZETE
- VÍZMINŐSÉG-VÉDELMI TERÜLET ÖVEZETE

EGYÉB JELEK

- KÖZIGAZGATÁSI HATÁR
- MEGLÉVŐ BELTERÜLETI HATÁR
- KÜLÖN TERVLAPON SZABÁLYOZOTT TERÜLET

KÉSZÜLT AZ ÁLLAMI ALAPADATOK FELHASZNÁLÁSÁVAL

KOKAS ÉS TÁRSA TERVEZŐ KFT.
ÉPÍTÉSZETI TELEPÜLÉSTERVEZŐ IRODA

Tervező:	Cím:	Levélcím:	E-mail:
Kokas Károly okl. építész, településtervező, tájépítész, településökológus, környezetvédelmi szakmérnök	7621 Pécs, Szabó Ilona tér 4. I.	7621 Pécs, Hattyúdagály tér 6/b.	kokas@kokas.hu
			Telefon/fax:
			72/324-324
	BÁTASZÉK TELEPÜLÉSRENDEZÉSI ESZKÖZEI		M.sz.:
	M.sz.: MEGHATÁROZÁS		32/5
	SZABÁLYOZÁSI TERV		dátum:
			M 1:4000
	ALÁÍRÁS:		dátum:
	71-19/12	TELEPÜLÉSFEJLESZTÉSI HATÁLYBA LÉPÉSÉNEK ÉVE/HÓNAPJA	2020.03.