

- 1, - laminált parketta  
- aljzatbeton  
- homokoskavics  
- feltöltés  
- nagyméretű téglá  
- pince
- 2, - agyag  
- pólyás földém  
- vakolat
- 3, - lapburkolat  
- ragasztó  
- aljzatbeton  
- homokoskavics  
- nagyméretű téglá  
- pince
- 4, - apatini cserép  
- lécezés  
- fedélszék  
- légtér
- 5, - hajópadló  
- homok  
- talaj
- 6, - lapburkolat  
- ragasztó  
- aljzatbeton  
- homokoskavics  
- talaj
- 7, - talaj  
- föld feltöltés  
- nagyméretű téglá  
- pince
- 8, - nagyméretű téglá  
- talaj

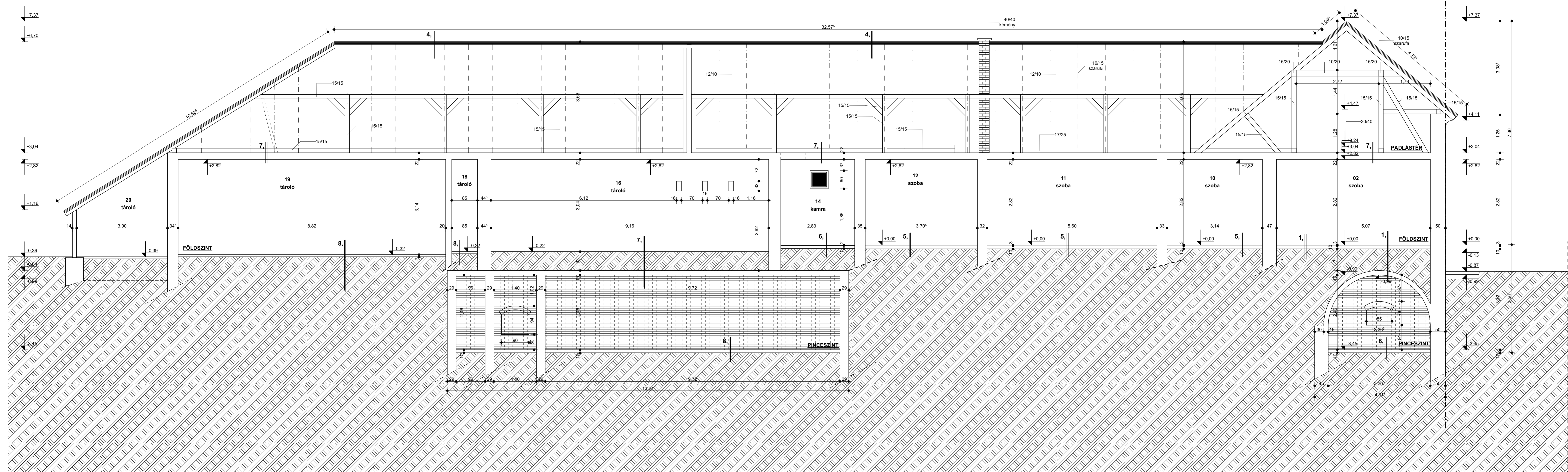

**Megjegyzés:**  
A terv +0.00 m szintje az épület építmenny földszint burkolatát előírt végleges padlószintje 90.45 méter.  
A tervező által léptékkel méretelt venni TILCS!  
A kivitelezők, átvállalozók és beszállók kötelesek minden fontos méretet a helyszínen ellenőrizni bármely tervezési elem gyártása, megrendelése előtt!  
A szerkezeti méretek a földhivatali kértáblázatot és a helyszíni kiegészítő felmérések alapján kerültek meghatározásra.  
Minden tervtől való eltéréstől értesíteni kell a tervezőt!  
A tervdokumentáció csak a műszaki leírás és annak tartalomjegyzékében felsorolt összes munkarészlettel együtt érvényes!  
Minden ellentmondást jelenteni kell a tervezőnek!  
A kivitelezés megkezdése előtt a mennyiségeket a kivitelező ellenőrizni és a tervezővel az esetleges eltéréseket egyeztetni!  
**Jelen tervdokumentáció az építész szellemi terméke, szerzői jogi védelem alatt áll, ezért más célú felhasználása TILCS az építész hozzájárulása nélkül!**

**Megrendelő:**  
Bátaszék Város Önkormányzata  
adatszám: 1573304-2-17  
7140 Bátaszék Szabadság u. 4.  
tel: +3674391-505  
képviselet:  
Dr. Szalai Róbert - polgármester

**Építész kivitelez:**  
*Szalai Anika*  
Szalai Anika  
okleveles építésztervező művész  
É 17-0727  
egyéni vállalkozó  
nyilvántartás szám: 55629690  
adatszám: 54922824-1-31  
e-mail: szalai.anika.epitesz@gmail.com  
mobil: +3620529-4812

**MÉGLÉVŐ LAKÓHÁZ ÉS GAZDASÁGI ÉPÜLETEK BONTÁSI KIVITELI TERVDOKUMENTÁCIÓJA**  
7140 Bátaszék Kossuth L. u. 49. Hsz.: 1094.  
ÉPÍTÉSZ KIVITELI TERV

**B-B metszet**  
Méretarány: M = 1:50  
Kiadás dátuma: 2021.09.27. Tervlap azonosító: K-05

B - B METSZET  
M = 1 : 50